VOLLEY BASKET-BALL

Jucătorii selecţionabili la basketball dau satisfacţie

Antrenamentele de eri din sala „Inainte"

După cum am anunţat la timp, pentru astăzi au fost convocaţi la antrenament atât jucătoarele cât şi jucătorii succeptibili selecţionărei, pentru matchurile cu polonezii dela 6 şi 8 Ianuarie.

Astfel sala *„Inainte"*, care va fi şi teatrul întrunirilor internaţionale, a adăpostit începând de la ora 15.30 antrenamentul fetelor care s'a efectuat atât la volley cât şi la basket.

După antrenament, care a fost supravegheat de membrii biroului federal, s'a decis ca să se prezinte mâine la orele 18 tot în sala *„Inainte"* următoarele jucătoare:

Din gruparea *Hai-Hai:* Nana Vetra, Lena Lascu, C. Negrescu şi Rosette Furlungeanu.

Din gruparea *Bonaparte:* Nelly Tipărescu, Ana Agapie şi Tully Marinescu.

Din gruparea *Aurora:* toate jucătoarele.

Din gruparea *Caraiman:* toate jucătoarele, precum şi jucătoarele din diferite cluburi cari se află în Capitală.

ANTRENAMENTUL BAEŢILOR

La orele 21,15 sub directa supraveghere a d-lui Angelescu preşedintele F. R. B. V.-ului, a avut loc antrenamentul jucătorilor de basket.

Şi de astă dată au lipsit din lotul selecţionalilor doi jucători: Petrescu (Telefon Club) care nu este în Bucureşti şi Emma Dumitrescu (C. F. R.) care este bolnav.

Au fost prezenţi la ora fixată următorii jucători: Belitoreanu, Sădeanu, Reigler, Russu, Andronache, Mânciulescu, Teodorescu şi Poenaru.

Au întârziat: Bălteanu, Herold, Prunescu, Grozăvescu şi Pârvulescu.

Şedinţa a început cu exerciţii de educaţie fizică sub conducerea d-lui profesor Gică Prunescu.

După 15 minute s'a trecut la antrenamentul cu balonul alăturându-se următoarele echipe cari au jucat 20 de minute.

Echipa A. *Mânciulescu (Riegler) Andronache, Sădeanu, Herold, Bălteanu.*

Echipa B.: *Belitoreanu — Teodorescu, Pârvulescu, Alexandrescu şi Prunescu.*

După 20 de minute de joc echipele s'au retras depe teren, ca apoi d. Angelescu să alcătuiască alte două echipe:

Echipa D: *Belitoreanu — Pârvulescu, Sădeanu, Alexandrescu şi Bălteanu.*

Echipa D: *Belitorean — Teodorescu, Grozăvescu, Russu şi Herold.*

S'a remarcat întreaga linie de atac a echipei C. care a dat dovadă de o mare omogenitate şi eficacitate. Această omogenitate nu trebue să mire căci echipierii acestei linii joacă împreună din anul 1934, şi au făcut toată faima Sp. Studenţesc, Alexandrescu fiind trecut la C. F. R. abia în anul acesta.

S'a format echipa pentru matchul cu Poznan

După antrenamentul de aseară, d-nii Petre Angelescu şi Theo Augustide, au format următoarea echipă care va fi opusă polonezilor la 8 Ianuarie 1939:

Fundaşi: O. Belitoreanu (Sp. St.), C. Riegler (Sp. St.), P. Pârvulescu (C. F. R.).

Inaintaşi: S. Sădeanu (Sp. St.), N. Alexandrescu (C. F. R.), P. Bălteanu (Sp. St.), C. Herold (T. C.), V. Russu (Sp. St.), E. Dumitrescu (C. F. R.), M. Prunescu (V. S. C.).

Se atrage atenţiunea jucătorilor de mai sus că viitorul antrenament va avea loc mâine, Vineri, 30 Decembrie 1938 la ora 20 în sala „Inainte".

Orice absenţă dela antrenament va fi sancţionată cu suspendarea automată şi excluderea din echipă.

După o cursă de ski, sportivele se odihnesc

DIN TOATE CATE PUŢIN

Fostul campion al lumei de categorie semigrea, John Henri Lewis, care a primit din partea organizatorului Hulls din Londra o propunere de a boxa în Anglia pentru 3.600.000 lei a răspuns cu următoarea scrisoare:

Nu mă pot deranja din obiceiurile mele şi să risc răul de mare pentru această sumă modică.

Dacă ţineţi cu adevărat să mă programaţi la Londra, să-mi plătiţi 5000 lire sterline (6.000.000 lei) pentru voiaj şi „micile" mele cheltueli.

*

Zuerich, 28. — **Ieri a început turneul internaţional de hockey pe ghiaţă pentru Cupa Spengler.**

Rezultatele de aseară sunt următoarele:

EHC Davos—SC Zuerich 3:0 (1:0, 1:0, 1:0).

LTC Praha—Oxford University 30 : 0 (8 : 0, 11 : 0, 11:0)!!!

La matchurile de azi s'au înregistrat următoarele rezultate:

LTC Praha—SC Zuerich 2:1 (1:0, 0:0, 1:1).

EHC Davos—Goeta Stockholm 4:0 (2:0, 0:0, 2:0).

*

Zuerich, 28. — Turneul internaţional de hockey pe ghiaţă dela St. Moritz s'a soldat cu următorul rezultat final:

1. Diavoli Nerrazurii (Milano) 5 puncte.
2. CSH Bruxelles 3 puncte.
3. EHC St. Maurice 3 puncte.
4. Stockholm 1 punct.

Ultimele rezultate ale acestui turneu sunt următoarele:

Diavoli Nerrazurri — Goeta Stockholm 1:0 (1:0, 0:0, 0:0).

EHC St. Maurice — CSH Bruxelles 5:4 (1:1, 4:1, 0:2).

A. I. K. STOCKHOLM, INVINGATOR LA BERLIN

Berlin, 28. — **Ieri a avut loc aci un match internaţional de hockey pe ghiaţă, în care A.I.K. Stockholm a dispus de Preussen Berlin cu 4:2 (1:2, 3:0, 0:0).**

*

Boxerul Vasile Roşca, excelentul amator, ne-a vizitat aseară la redacţie şi ne-a declarat următoarele:

„Am fost programat să boxez cu Mişu Petrescu din gruparea „Central", la reuniunea de Marţi 27 crt., dela A.C.T., dar cu destulă surprindere am constatat că adversarul programat a refuzat să mai boxeze cu mine.

N'am dorit acest match ci am fost solicitat să boxez după dorinţa adversarului, astfel că frica lui de a mă întâlni mi se pare nejustificată..."

*

Din partea grupării „Principele Nicolae" primim cu rugămintea de a publica următoarele:

„Gruparea convoacă pentru 15 Ianuarie, ora 9 dim., toţi membrii în vederea adunării generale extraordinare, pentru modificarea articolelor din statut privitor la scopul asociaţiei.

Tot pentru 15 Ianuarie, la ora 10 dim., se convoacă adunarea generală ordinară".

CITIŢI

„TRUP şi SUFLET"

Ciclism

Necesitatea introducerii schimbătorului de viteză

(Urmare din pagina 9-a)

tru un pas obişnuit de 5,75 m. sau 5.90 m.

In cazul acesta este nevoe de un 6,15 m. până la 6,40 m. sau chiar mai mult. Dar cum îl obţii căci, dându-te jos, să schimbi roata, admiţând că, întâmplător celălalt pinion îţi dă pasul necesar, eşti un om pierdut, nu mai ajungi.

Astfel, s'au fabricat pinioane cu două şi trei rânduri de dinţi. In modul acesta, n'a mai fost nevoie de scoaterea roţii şi întoarcerea ei, ci nu mai cu o simplă slăbire a roţii şi trecerea lanţului pe un alt rând de dinţi. Dar şi această manevră necesită oprirea şi pierderea a 20-30 secunde (când eşti obosit şi mai multe secunde se scurg), fapt care contează enorm, când lupta este declanşată.

Şi atunci s'a pus problema schimbării demultiplicaţiei din mers.

Astfel, s'a ajuns la fabricarea unui dispozitiv, graţie căruia, printr'o manevră foarte usoară, lanţul este plimbat, după nevoie, de pe un rând pe altul de dinţi ai pinionului, fără să mai fie nevoe de stopat.

Apariţia lui a produs senzaţie, iar introducerea în cursă n'a dat deloc satisfacţie în primul moment, el defectându-se uşor.

Şi totuşi, în 1931 şi 1932, anii de experimentare a schimbătorului de viteză, Speicher s'a încăpăţânat să alerge cu schimbător, reuşind cu timpul, performanţe frumoase ce se datorau în bună măsură, schimbătorului, care pe timp ce trecea se perfecţiona fiind adoptat în 1937 de toţi alergătorii.

Din aceşti ani, mediile orare au săltat considerabil.

Cursele care până atunci se alergau cu iuţeli medii de 31, 32 sau 33 km., au făcut un salt considerabil, media orară atingând acum, în mod obişnuit, chiar şi pentru cursele de 250 km., cifra de 35-36, sau 38. pe oră.

Ba mai mult, în cursa „ultrarapidă" Paris-Tours, al cărei teren plat are pe alocuri uşoare coborişuri s'a atins cifra de 40 km., pe traseu lung de 250 km.

Explicaţia este foarte firească şi nu este nevoe s'o mai repetăm, ea fiind expusă în considerentele de mai sus.

Iată dece, găsim foarte nimerită hotărîrea forului de specialitate, de a permite întrebuinţarea schimbătorului de viteză în toate cursele, care se vor desfăşura în regia lui.

Fireşte că, întrebuinţarea schimbătorului în cursele noastre va isca discuţii, deoarece sunt foatre puţini acela care posedă asemenea ustensile.

EMIL IENCEC

ROŢI ŞI PEDALE

Pierre Gallien, câştigătorul „Turului României" care se află în vacanţă la Predeal, va părăsi ţara la sfârşitul lunei Ianuarie, îndreptându-se spre coasta însorită din Sudul Franţei, la Nisa, — unde îşi va întâlni colegii întru pedală, printre care: Cogan, Oubron, Archambaud, Speicher şi alţii şi în compania cărora va începe antrenamentul în vederea sezonului viitor.

*

D. Titi Mociorniţă, conducătorul grupării „ASPIM", se află de câteva zile bolnav. Îi urăm grabnică însănătoşire.

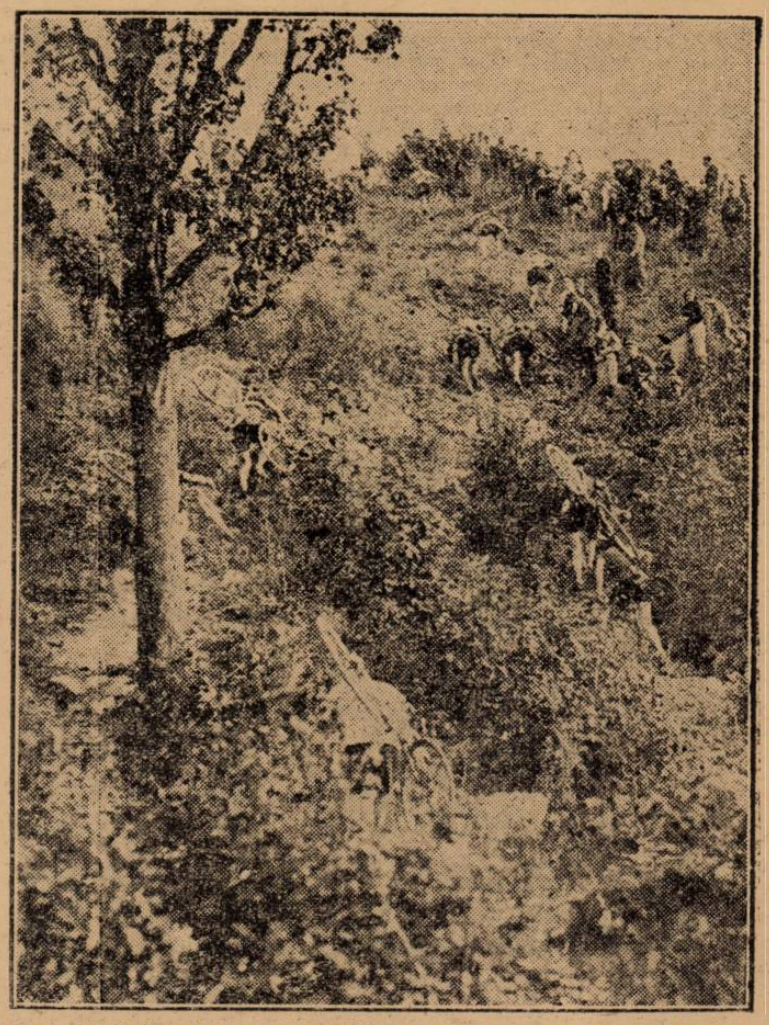

Amintiri în imagini, din trecutul sezon de ciclo-cross-pedestru